



Urząd Gminy w Łęczycy,
99-100 Łęczycza, ul. M.Konopnickiej 14

tel. 0-24-388-21-17, fax 0-24-388-37-65, sekretariat@gminaleczyca.pl
NIP 775-12-45-326, REGON 610018485, EKD 7511

Łęczycza styczeń 2011

Zadanie: Remont łazienek i podłóg w szkole podstawowej w Leźnicy Małej.

Etap II: Remont łazienek

UWAGA:

Dla potrzeb niniejszego zamówienia wykonany Projekt Budowlany należy odczytywać jedynie w zakresie wykonania Etapu II tj:

- Remont łazienek dla uczniów – parter – 2 szt.
- Remont łazienki dla nauczycieli – parter – 1 szt.
- Remont łazienek dla uczniów – piętro – 2 szt.
- Remont łazienki dla nauczycieli – piętro – 1 szt.
- Remont pomieszczenia magazynku – piętro – 1 szt.

W skład robót remontowych wchodzi:

- Remont instalacji sanitarnych (woda zimna, cwu, ks)
- Remont instalacji elektrycznych
- Roboty budowlane - remontowe

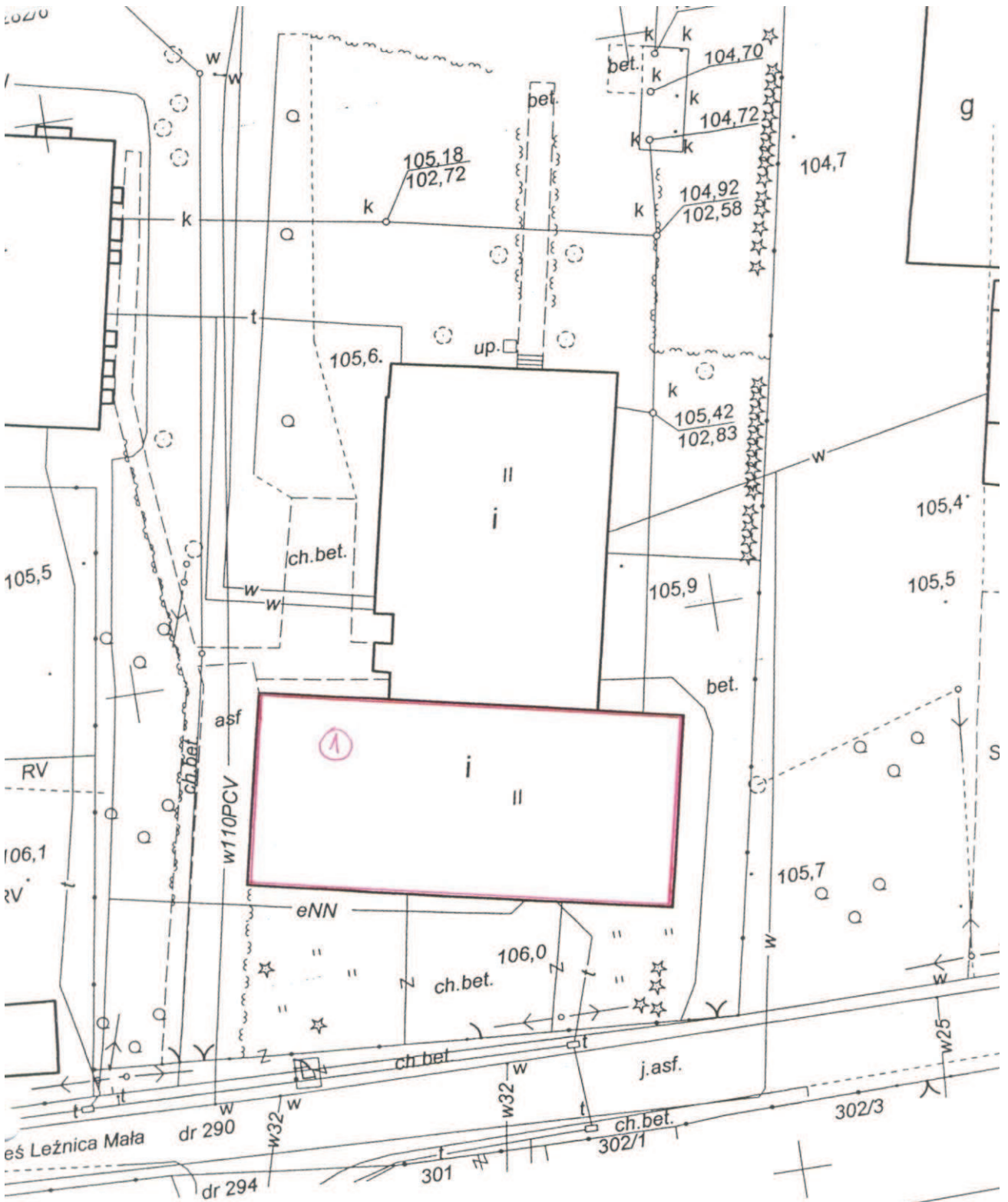

Konał geodeta
 aw. zawod. nr 13123.
 luty 2009 r.
 UPRAWNIENY
 zaw. 13123
 aw Tectaw
 za 24.02.2009 r.

BIURO GEODEZJI
 Tectaw - Miller
 99-100 Łęczycza, Al. Jana Pawła II 3
 tel. 024-721-82-22
 NIP 775-21-58-262 REGON 472291411

① - ZAKRES OPRACOWANIA

RYSUNEK JEST WŁASNOŚCIĄ FIRMY Budownictwo Ogólne Wacława B?aszczak KOPROWANIE, UZUPEŁNIANIE ORAZ GOSPODOWANIE OSOBOM TRZECIM BEZ PISEMNEJ ZGODY FIRMY Budownictwo Ogólne B?	
Biuro opracowuj?ce dokumentacj?:	Budownictwo Ogólne Wacława B?aszczak 99-100 Łęczycza, ul. Dominika?ska 6/
Projektowa?	Wacława B?aszczak
Wykoana?:	Dariusz ?uberek
Zamawiaj?cy:	Gmina Łęczycza; 99-100 Łęczycza, ul. M. Konopnickiej
Nazwa i Adres Inwestycj:	SZKOŁA PODSTAWOWA W LEŻNICY 99-100 Leżnica Mała 36
Nazwa opracowania	Remont ?aziemek i pod?óg w Szkole Po
Tytuł rysunku:	Mapa sytuacyjna

SCHEMAT POMIESZCZEŃ - PARTER

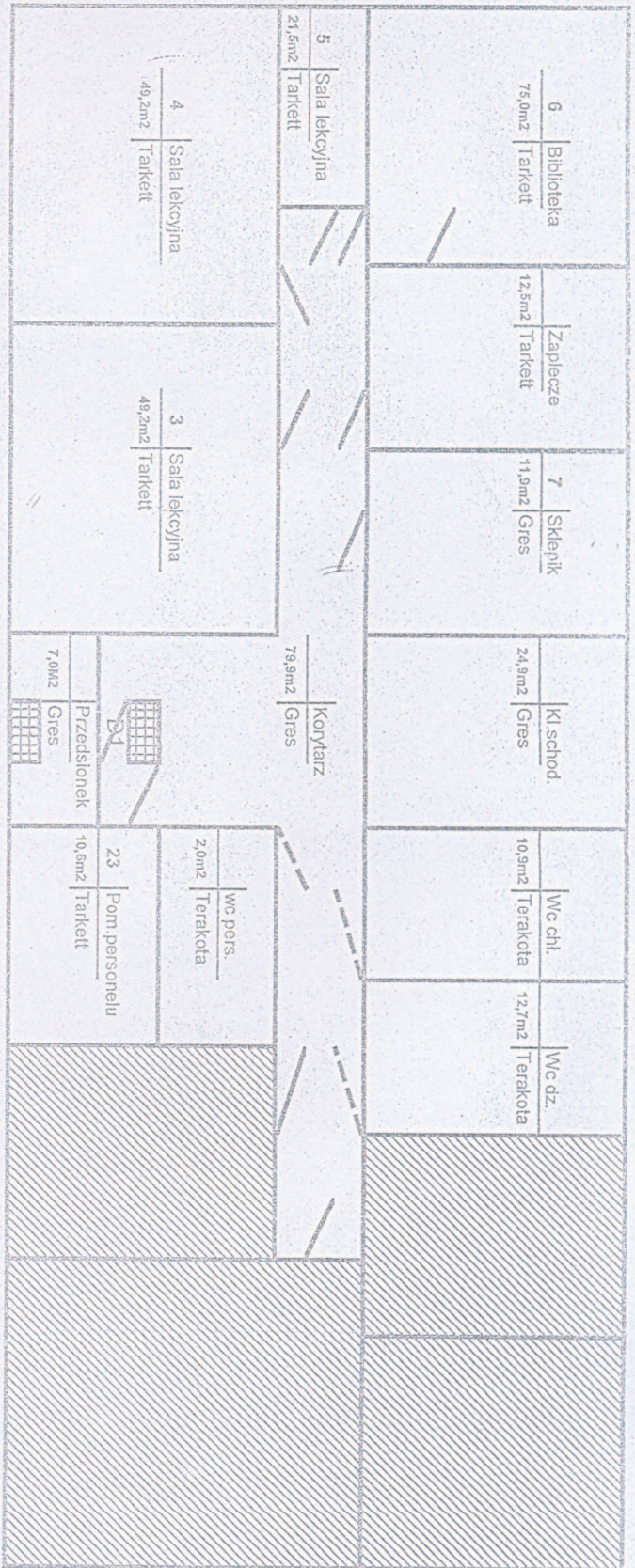

- Legenda :**
- Pomieszczenia nie objęte opracowaniem
 - Wycieraczki do obuwia w posadzce
 - Skrzydła drzwiowe do wymiany - sale lekcyjne
 - Skrzydła drzwiowe do wymiany - sanitariaty
 - Projektowane drzwi PCV

PRSINGER & SI WYSTOJÓW, Instytut Badawczych Opółce, Wiedzy i Rozwoju Kierownik, autor projektu: dr inż. Andrzej Kozłowski, inż. Andrzej Kozłowski, inż. Andrzej Kozłowski			
Biuro opracowujące: Budownictwo Ogólne Władysława Błaszczyk dokumentacja:		Inż. Nazwisko: _____ Nr uprawnień: _____ Data: _____ Podpis: _____	
Wykonanie: Projektant: Władysław Błaszczyk		Data: 05.2008 Podpis: _____	
Zamawiający: Gmina Łęczycę, 99-100 Łęczycę, ul. M. Konopnickiej 14			
Nazwa i adres: SZKOŁA PODSTAWOWA W LEZNYCY Remont łazienek i podłóg w Szkole Podstawowej w Leznicy Małej		Stanowisko: P.W. BUDOWLANIA Termin: A1	
Nazwa geodezyjna: 99-100 Leznica Mała 35		Nr. pos.: 1/09	
Tytuł rysunku: SCHEMAT POMIESZCZEŃ - PARTER			
Nr. rys.: 2		Kształt planu et.: _____	

Schemat pomieszczeń - wejście boczne, parter

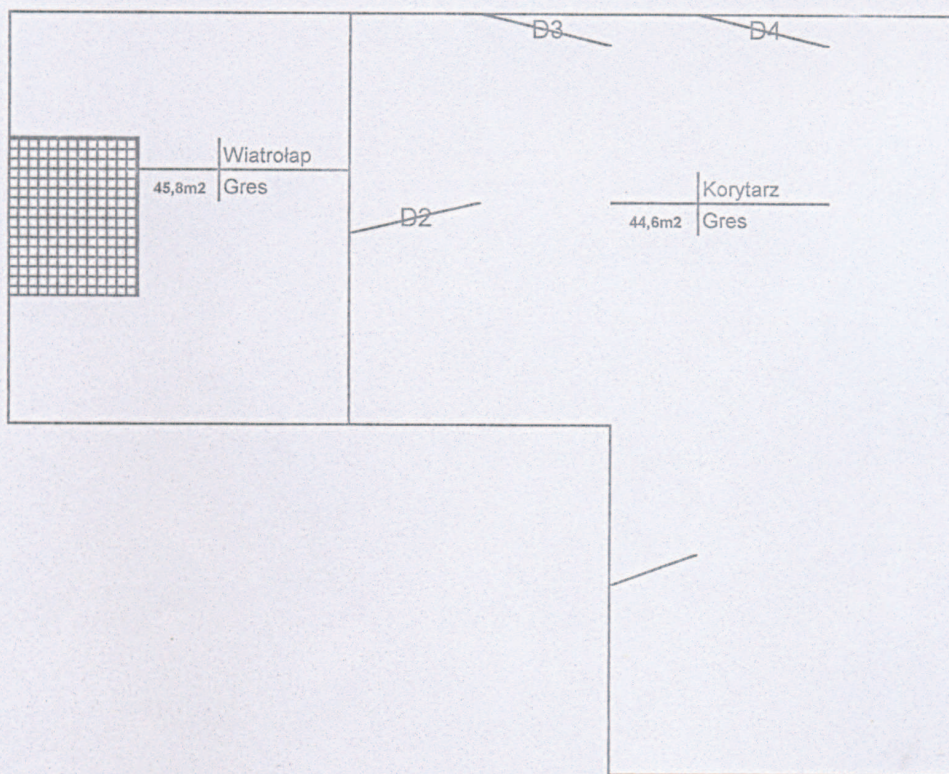

- Skrzydła drzwiowe do wymiany
- Projektowane drzwi PCV
- Wycieraczki do obuwia w posadzce

<small>RYСУNEK JEST WŁASNOŚCIĄ FIRMY Budownictwo Ogólne Wacława Błaszczyk KOPIOWANIE, UZUPEŁNIANIE ORAZ ODSZTĘPOWANIE OSOBOM TRZECIM BEZ PISENNEJ ZGODY FIRMY Budownictwo Ogólne Wacława Błaszczyk JEST ZABRONIONE</small>				
Biuro opracowujące dokumentację:	Budownictwo Ogólne Wacława Błaszczyk 99-100 Łęczycza, ul. Dominikańska 6/2			Nr rys. B0:
	Imię Nazwisko	Nr uprawnień:	Data	Podpis
Projektował:	Wacława Błaszczyk	5/93	05. 2008	
Wykoanał:		-----	05. 2008	
Zamawiający:	Gmina Łęczycza; 99-100 Łęczycza, ul. M. Konopnickiej 14		Stadium: PW	Bronza: BUDOWLANA
			Skala: 1:50	Format: A1
Nazwa i Adres inwestycji:	SZKOŁA PODSTAWOWA W LEŻNICY 99-100 Leźnica Mała 36		Nr. proj. 1/09	
Nazwa opracowania	Remont łazienek i podłóg w Szkole Podstawowej w Leźnicy Małej			
Tytuł rysunku:	SCHEMAT POMIESZCZEŃ - PARTER		Nr. rys. 3	
			Nazwa pliku el.:	Rev.:

ŁAZIENKI UCZNIÓW PARTER / SKALA 1:50 /

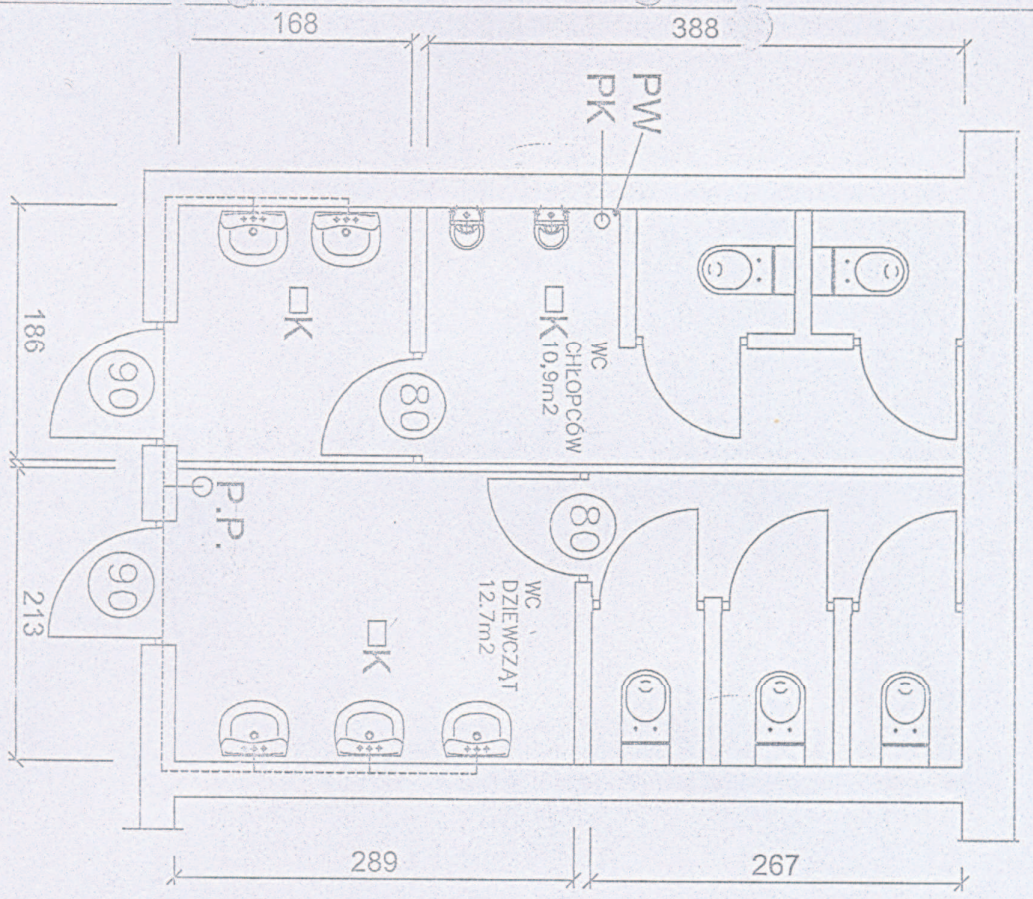

Nie mogę pod względem
 sanitarnym, higienicznym i
 funkcjonalnym bez zastrzeżeń
 (zastrzeżeń).....
 Data: 2009.05.05
 Imię: [Signature]
 Lp: 25709
 [Stamp: M. KWIŚCIAŁ, INŻYNIER WYBUDOWY, ul. Czajkowskiego 11, 83-600 W. Zakamie, tel. 71-37-07-07, fax 71-37-07-08, e-mail: mkwiscial@wp.pl, adres: ul. Czajkowskiego 11, 83-600 W. Zakamie, tel. 71-37-07-07, fax 71-37-07-08, e-mail: mkwiscial@wp.pl]

P.P. - podgrzewacz poj. V=60dm³
 PW - pion wodociągowy
 PK - pion kanalizacyjny
 K - kratka ściekowa

RYSUNEK JEST WŁASNOŚCIĄ FIRMY Budownictwo Ogólne Macława Blaszczyk KOPLOWANIE, UZIECENIANIE ORAZ ODSTĘPOWANIE OSOBNĄ TRZECIĄ BEZ PRZEMIAŁ ZŁOŻY FIRMY Budownictwo Ogólne Macława Blaszczyk JEST ZABRONIONE	
Biuro opracowujące: Budownictwo Ogólne Macława Blaszczyk 99-100 Łęczycza, ul. Dominikańska 8/2	
Imię Nazwisko: _____ Nr uprawnień: _____	
Projektował: Macława Blaszczyk	Data: 05. 2008
Wykonał: _____	Data: 05. 2008
Zamawiający: Gmina Łęczycza; 99-100 Łęczycza, ul. M. Konopnickiej 14	
Nazwa i Adres Inwestycji: SZKOŁA PODSTAWOWA W LEŻNICY 99-100 Leźnica Mała 36	
Nazwa opracowania: Remont łazienek i podłóg w Szkole Podstawowej w Leźnicy Małej	Nr. prof.: 1/09
Tytuł rysunku: Łazienki uczniów – parter	Nr. rys.: 4
Nazwa pliku el.: _____	Rew.: _____

ŁAZIENKA NAUCZYCIELI PARTER /SKALA 1:50/

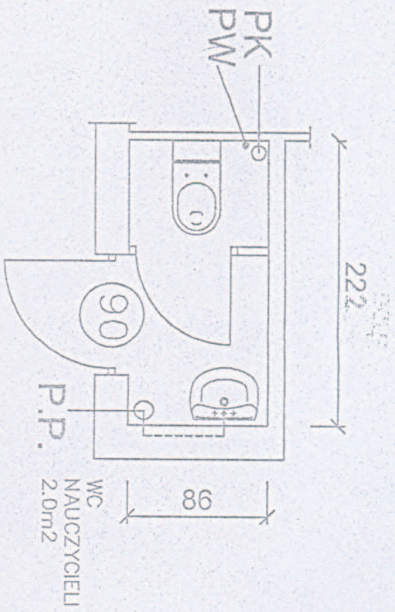

P.P. - podgrzewacz poj. V=5dm³
 PW - pion wodociagowy
 PK - pion kanalizacyjny
 K - kratka ściekowa

Uzgodniono pod względem
 wymagalnych higienicznych i
 zdrowotnych bez zastrzeżeń
 (z zastrzeżeniami).....
 Data: 2008.05.05
 Lp: 2-5/09.
 Podpis i pieczęć inżyniera

mgr inż. Andrzej Gontarek
 Inżynier ds. projektowania obiektów budowlanych
 w specjalności: 191 200 00 00 w zakresie bud.
 Projektowania i nadzoru nad realizacją obiektów
 budowlanych w województwie łódzkim, ul. Cieszyńska 90B
 91-400 Łódź, tel. 42 634 93 98

RYSMUNEK JEST WŁASNOŚCIĄ FIRMY Budownictwo Ogólne Macława Błaszczak
 KOPROWANIE, UZUPELNIWIENIE, DOKŁ. ODSYŁKOWANIE OSOBIŚCIĄ PRZEDCIBY BEZ REZERWY ZOBOWIĄZANIE FIRMY Budownictwo Ogólne Macława Błaszczak. JEST ZABRONIONE

Biurowo opracowująca dokumentację: **Budownictwo Ogólne Macława Błaszczak** Nr. g.s. - B.O.

Imię Nazwisko: **99-100 Łęczycza, ul. Dominikańska 6/2**

Projektował: Macława Błaszczak	Nr. uprawnień: 5/93	Data: 05. 2008	Podpis:
Wykonał:		05. 2008	

Zamawiający: **Gmina Łęczycza; 99-100 Łęczycza, ul. M. Konopnickiej 14**

Nazwa i Adres inwestycji: **SZKOŁA PODSTAWOWA W LEŻNICY**
 99-100 Leźnica Mała 36

Nazwa porządowania: **Remont łazienek i podłóg w Szkole Podstawowej w Leźnicy Małej**

tytuł rysownika: **Łazienki nauczycieli -- parter**



Nr. g.s.	Forma:
5	A1

Nazwa pliku al.: **5**

Rew.:

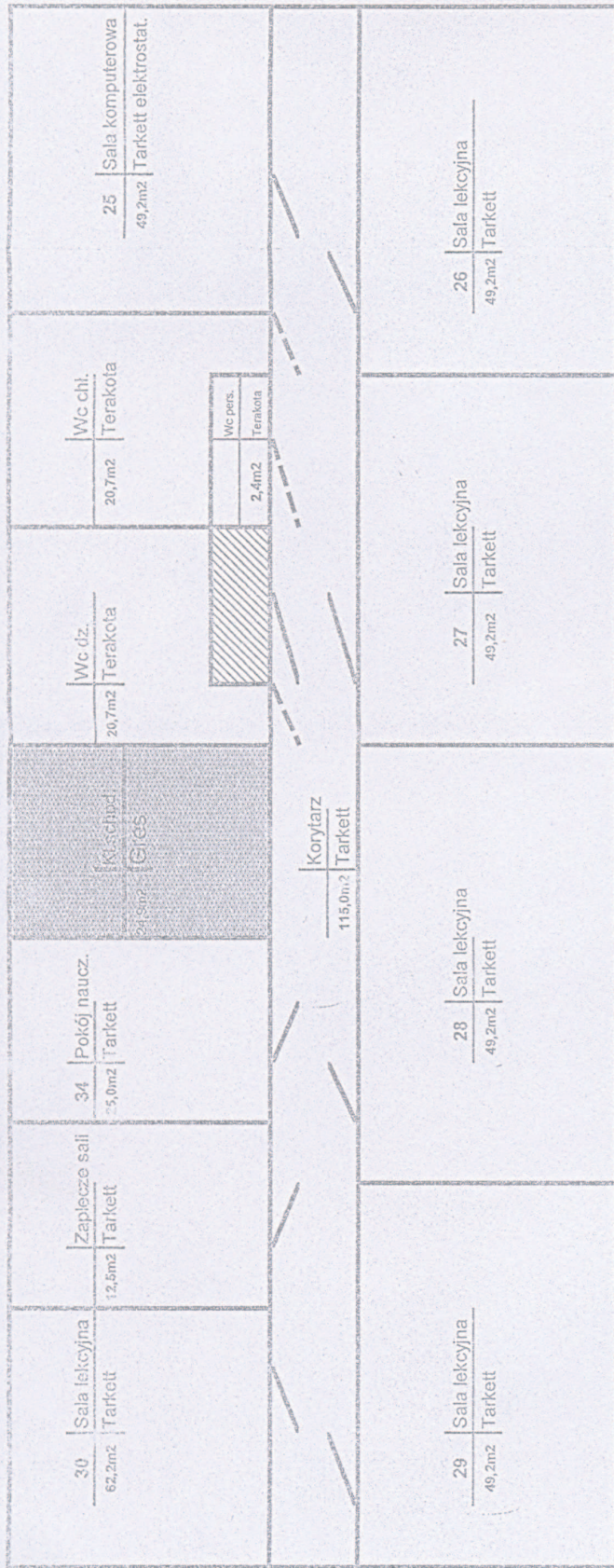
SCHEMAT POMIESZCZEŃ - PIĘTRO



- Legenda :
-  - Pomieszczenia nie objęte opracowaniem
 -  - Skrzydła drzwiowe do wymiany - sanitariaty
 -  - Skrzydła drzwiowe do wymiany - sale lekcyjne

RYSUNEK JEST WŁASNOŚCIĄ FIRMY Budownictwo Ogólne Wacława Błaszczak KOPLOWANIE, UZUPEŁNIENIE ORAZ OŚCIEPOWANIE OSZKIBI TRZECHCI BEZ PISEMNEJ ZGODY FIRMY Budownictwo Ogólne Wacława Błaszczak JEST ZABRONIONE		Nr rys. BO:
Biuro opracowujące dokumentację: Budownictwo Ogólne Wacława Błaszczak 99-100 Łęczycza, ul. Dominikańska 6/2		Nr rys. BO:
Imię Nazwisko	Nr uprawnień:	Data
Wacław Błaszczak	5/93	05. 2008
Wykończal:		05. 2008
Zamawiający:		Stadium: PW
Gmina Łęczycza; 99-100 Łęczycza, ul. M. Konopnickiej 14		Skala: 1:50
Nazwa i Adres Inwestycji:		Nr. proj.: 1/09
SZKOŁA PODSTAWOWA W LEŻNICY 99-100 Leźnica Mała 36		Brano: BUDOWLANA
Nazwa opracowania		Format: A1
Remont łazienek i podłóg w Szkole Podstawowej w Leźnicy Małej		
Tytuł rysunku:		Nr. rys. 7
Łazienki nauczycieli -- parter		Nazwa pliku el:
		Rev.:

ŁAZIENKI UCZNIÓW/NAUCZYCIELI PIĘTRO /SKALA 1:50/

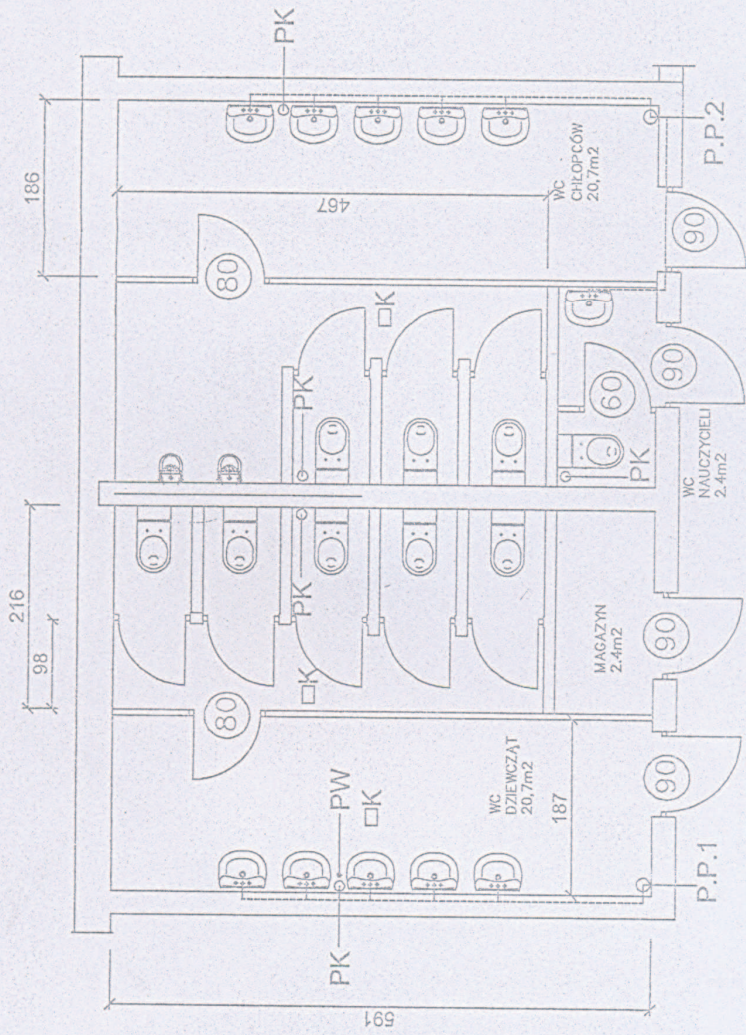

Użytkownikom pod względem wymagań higienicznych i zdrowotnych bez zastrzeżeń (z zastrzeżeniami).....
 Data..... 25/08/08
 Lp.....
 Ewidencja i podpis Inżyniera

mgr inż. Andrzej Gontarek
 Inżynier ds. spraw sanitarnych
 ul. Rybnicka 17, 80-000 w Zyrardowie kiel.
 prawnikowski i spółka kiel. skrytka pocztowa
 25-100 Kuznia, tel. 25-639-90

P.P.1 - podgrzewacz poj. V=60dm³
 P.P.2 - podgrzewacz poj. V=60dm³
 PW - pion wodociągowy
 PK - pion kanalizacyjny
 K - kratka ściekowa

RODZINEK BEST, WARSZAWA, FRYW. BUDOWELNICH Opole, Wrocław, Białystok, KOPRZYWA, ŁÓDŹ, KRAKÓW, OLSZTYN, SZCZECIN, WARSZAWA, ZDŻÓŻ, FRYW. BUDOWELNICH Opole, Wrocław, Białystok, KOPRZYWA, ŁÓDŹ, KRAKÓW, OLSZTYN, SZCZECIN, WARSZAWA, ZDŻÓŻ		Nr rys. 80	
Biurowiec	Biurowiec: Fryw. Ogólne Wrocław Białystok	Data	Podpis
Biurowiec	99-100 Łęczyca, ul. Dominikańska 6/2	05. 2008	
Projektant	Imię Nazwisko	Nr uprawnień	
Wykonawca	Projektant: Wacław Błaszczak	5/93	
Zamawiający			
Gmina Łęczyca	99-100 Łęczyca, ul. M. Konopnickiej 14	Skala	1:50
Nazwa i adres obiektu	SZKOŁA PODSTAWOWA W ŁĘCZYCY	Nr. pos.	1/09
Nazwa placu budowy	99-100 Łęczyca, ul. M. Konopnickiej 14		
Typ obiektu	Remont łazienek i podłóg w Szkole Podstawowej w Łęczycy Malej		
Łazienki uczniów/nauczycieli - piętro		Nr rys.	8
		Skala	1:50

...ZNA PROJEKTOWANA -PARTER

ŁAZIENKA

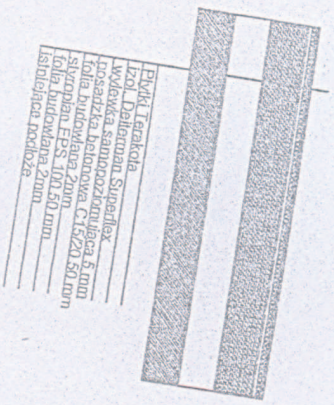

Bluki Terakota
Izol. Dablonum Suroflex
posadzka samopoziomująca 5 mm
folia budowlana C1S20 50 mm
słupoplan EPS 100 50 mm
folia budowlana 2mm
istotniejsza podłoga

KORYTARZ



Gips
Wylewka samopoziomująca 5 mm
posadzka samopoziomująca 5 mm
folia budowlana C1S20 50 mm
słupoplan EPS 100 50 mm
folia budowlana 2mm
istotniejsza podłoga

SALA LEKCYJNA

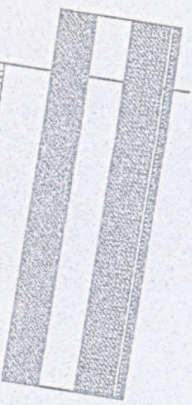

Wylewka typu Parket
posadzka samopoziomująca 5 mm
folia budowlana C1S20 50 mm
słupoplan EPS 100 50 mm
folia budowlana 2mm
istotniejsza podłoga

RYSUNEK JEST WŁASNOŚCIĄ FIRMY Budownictwo Ogólne Maciejko Białeżyk
KOPLOWANIE, UZURBYWANIE ORAZ OŚWIETLANIE OSOBAK TRZECI BEZ PISANIA ZOBOWIĄZANIE FIRMY Budownictwo Ogólne Maciejko Białeżyk JEST ZABRONIONE

Biurowo opracowujące dokumentację: **Budownictwo Ogólne Maciejko Białeżyk**

Imię i Nazwisko: **99-100 Łęczycza, ul. Dominikańska 6/2**

Projektował: Maciejko Białeżyk	Nr uprawnień: 5/93	Data: 05. 2008	Podpis: _____	Nr rys. EG: _____
Zamawiający: _____				
Gmina Łęczycza: 99-100 Łęczycza, ul. M. Konopnickiej 14				
Nazwa i Adres Inwestycji: SZKOŁA PODSTAWOWA W LEŻNICY	Stadium: PW			
Remont łazienek i podłóg w Szkole Podstawowej				
Lp. rysunku: 1/09				Forma: A1

PRZEKROJE POSADZKA PROJEKTOWANA - PIĘTRO

ŁAZIENKA



Wykładzina
 Wykładzina samoprzylepna 5 mm
 Kieszonka iestonowa C1S20 50 mm
 folia budowlana 2 mm
 Istniejące podłoża

KORYTARZ



Gips
 Wykładzina samoprzylepna 5 mm
 Kieszonka iestonowa C1S20 50 mm
 folia budowlana 2 mm
 Istniejące podłoża

SALA LEKCYJNA



Wykładzina typu Terkoł
 Wykładzina samoprzylepna 5 mm
 Kieszonka iestonowa C1S20 50 mm
 folia budowlana 2 mm
 Istniejące podłoża

RYSUNEK JEST WŁASNOŚCIĄ FIRMY Budownictwo Ogólne Włodowa Białszczyk
 KOPROWANIE, UZUPELNIANIE ORAZ OSTRZEŻENIE OSOBNĄ TRZEDM BEZ PREWENCJI ZŁODY FIRMY Budownictwo Ogólne Włodowa Białszczyk JEST ZABRONIONE

Biurowo opracowujące dokumentację:	Budownictwo Ogólne Włodowa Białszczyk			Nr. Os. BO:
	99-100 Łęczycza, ul. Dominikańska 012			
Wykonano:	Imię Nazwisko	Nr. uprawnień:	Data	Podpis
1	Wacław Białszczyk	5/93	05. 2008	
Zamawiający:			05. 2008	
Gmina Łęczycza; 99-100 Łęczycza, ul. M. Konopnickiej 14				
Nazwa i Adres Inwestycji:	SZKOŁA PODSTAWOWA W LEŻNICY			Nr. proj. 1/09
99-100 Leznica Mała 36				
Nazwa opracowania	Remont łazienek i podłóg w Szkole Podstawowej w Leżnicy Małej			
Tytuł rysunku:	PRZEKROJE POSADZKA PROJEKTOWANA - PIĘTRO			Nr. rys. 9
	Kazno pliku et.:			Rev.: