

STAROSTWO POWIATOWE  
W ŁĘCZYCY  
Wydział Architektury i Budownictwa  
Pl. T. Kościuszki 1, 99-100 Łęczyca  
tel. (0-24) 388-7224

## OŚWIADCZENIE

Zgodnie z art. 20 ust. 4 Prawa Budowlanego oświadczam, że projekt budowlany – **PT przyłącza kanalizacyjnego, wodociągowego, co, instalacji wewnętrznej wodociągowej, kanalizacyjnej i centralnego ogrzewania dla budynku Zaplecza w Wilczkowicach** został sporządzony zgodnie z obowiązującymi przepisami oraz zasadami wiedzy technicznej.

  
mgr inż. ZBIGNIEW CEBULA  
uprawnienia budowlane do projektowania  
i kierowania robotami budowlanymi bez  
ograniczeń w specjalności: Instalacyjnej-  
sieci i inst. wod.-kan., co, gaz i wentyl.  
Nrew. 3220/00/01

**MAPA SYTUACYJNO - WYSOKOŚCIOWA**  
do celów projektowych skala 1 : 500  
mapa powstała z przetworzenia fotomechanicznego  
mapy w skali 1:1000 ark. nr 112.142.161

woj. łódzkie  
Powiat łęczycki  
Gmina Łęczyca  
Obręb Wilczkowice Górne

BIURO GEODEZJI  
Fotograf: Miller  
99-100 Łęczyca, Al. 1 Maja 3  
tel. (0-24) 721-82-22  
NIP 775-21-58-262 REGON 472291411

Mapę do celów projektowych wykonał  
geodeta uprawniony Czesław Teclaw



Ks. zam. BG/116/2004  
GEODETA UPRAWNIONY  
nr upr. zaw. 13123  
Czesław Teclaw

# MAPA SYTUACYJNO - WYSOKOŚCIOWA

skala 1 : 500  
do celów projektowych

województwo łódzkie  
powiat łęczycki  
m. Łęczyca  
**osiedle WILCZKOWICE GÓRNE**  
k. 112.142.161

Mapę wykonał:

**GEODEZJA A.S.**  
BIURO USŁUG GEODEZYJNYCH  
99-100 Łęczyca, ul. Kościelna 4  
tel: (0-24) 721-24-44, 721-00-66  
tel kom: 0 605 097 469, 0 605 239 131  
NIP 775-114-52-06 REGON 472620486

geodeta uprawniony  
*T. Wojdyła*  
Tomasz Wojdyła  
upr. zaw. nr 13125

Łęczyca dn. 25.04.2005



czyszczalnia ścieków  
Średnie dobowe = 5 m<sup>3</sup>/dob

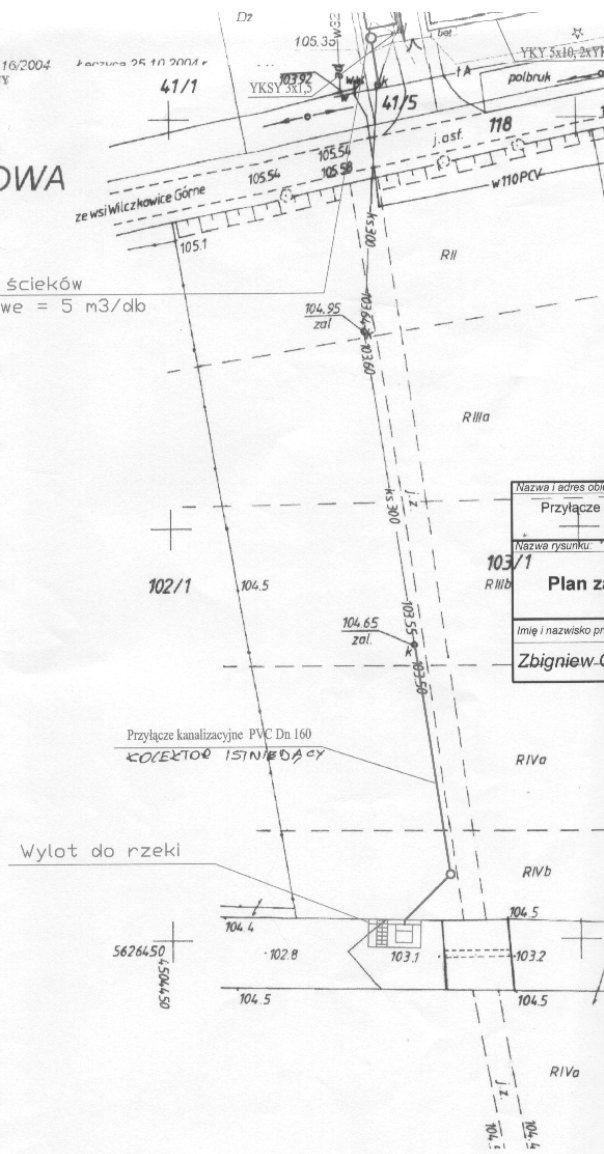

Nazwa i adres obiektu	Przyłącze
Nazwa rysunku	103/1
Imię i nazwisko projektanta	Zbigniew C...





106,7

106,4

BUDOWA WYKONANA W LECZYMIEŚCIE  
 POWIATOWY BIURO GOSPODARSTWA  
 STROPIEWA I KARTOGRAFICZNEJ W LECZYMIEŚCIE  
 W odniesieniu do sprawy... dokonano  
 ustaleni... z pomiaru  
 8891/1204  
 100-11/1004  
 Niniejsza mapa może służyć do celów projektowych.  
 Projektowane zmiany... nie powodują  
 na terenie... i nie...  
 przez jednostki uprawnione do wykonywania prac geodezyjnych.  
 Leczym, dnia 11. 10. 04

Z up. STARGOŚĆ

Sławomir Strzecha  
 PODINSPEKTOR  
 w Wydziale Geodezji, Kartografii,  
 Kształtu i Gospodarki Nieruchomościami

(Nie wykazano nie istnienia w terenie urzą-  
 dzeń podziemnych na wykazanych na ni-  
 niejszym szkicu, mapie, planie nie zostały  
 odnalezione podane wymiary pomier-  
 ców lub nie były zgłoszone dla inwentaryzacji  
 przed zasypaniem albo dla których brak  
 informacji bruzdowych.

43 / 1

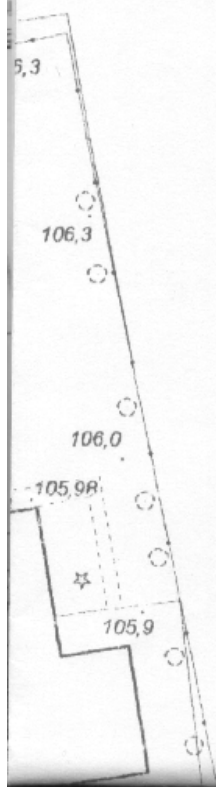



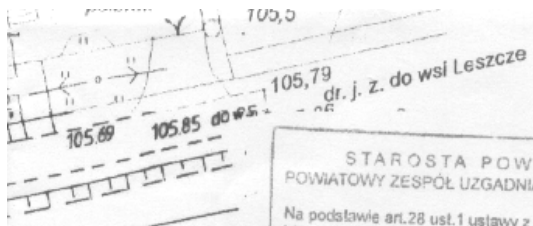

3-19  
**STAROSTWO POWIATOWE**  
 w ŁĘCZYCY  
 Wydział Architektury i Budownictwa  
 Pl. T. Kościuszki 1, 99-100 Łęczyca  
 tel. (0-24) 388-7224

**STAROSTA POWIATU ŁĘCZYCKIEGO**  
**POWIATOWY ZESPÓŁ UZGADNIANIA DOKUMENTACJI PROJEKTOWEJ**

Na podstawie art.28 ust.1 ustawy z dnia 17 maja 1989 r. - Prawo geodezyjne i kartograficzne (Dz.U. z 2000r. Nr 100, poz.1086 i Nr 120, z późn. zmianami) oraz rozporządzenia z dnia 12.05.2005 r. w sprawie uzgodnienia usytuowania projektowanych sieci uzbrojenia terenu (wyszczególnienie uzgadnianych sieci uzbrojenia terenu)

ok. budowl. i prz. ciepł. prz. kan. sanit. prz. mod. i prz. NN

Uzgodnione usytuowanie sieci uzbrojenia terenu podlega wytyczeniu i geodezyjnej inwentaryzacji powykonawczej przez jednostki uprawnione do wykonywania prac geodezyjnych.

W razie niezgodności inwentaryzacji sieci uzbrojenia terenu z uzgodnionym projektem, inwestor zobowiązany jest przedłożyć mapę z wymiarami pomiarów powykonawczych właściwemu organowi administracji architektoniczno-budowlanej.

Uzgodnienie usytuowania projektowanych sieci uzbrojenia terenu traci ważność przez okres 3 lat od dnia wydania opinii w sprawie uzgodnienia usytuowania projektowanych sieci uzbrojenia terenu.

Uzgodnienie traci ważność w przypadku o którym mowa w §13 rozporządzenia Ministra Rozwoju Regionalnego i Budownictwa z dnia 02 kwietnia 2004 r. w sprawie geodezyjnej ewidencji sieci uzbrojenia terenu oraz z rozporządzenia w sprawie geodezyjnej ewidencji sieci uzbrojenia terenu (Dz.U. Nr 38 z dnia 2005.04.08) GKN. 7442-25/2005

Łęczyca, dn. 21.05.2005 r.

**Z up. PRZEWODNICZĄCY**  
**POWIATOWY ZESPÓŁ UZGADNIANIA DOKUMENTACJI PROJEKTOWEJ**

Sylwester Mierzwiński

zobowiązanie:

kanalizacja, oczyszczalnia ścieków wraz z urządzeniami towarzyszącymi, przyłącze energetyczne, wylot do rowu, altana w m. Wilczkowice

104.5	106/1	Skala:	Numer rysunku:
<b>spodarowania terenu</b>		<b>1:500</b>	<b>1</b>
Specjalność i numer uprawnień:	Data:	Podpis:	
sanitarna 32/00/WŁ	kwiecień 2005	<i>[Podpis]</i>	

Załącznik do decyzji  
 z dnia ..... Nr .....

mgr inż. ZBIGNIEW CEBUŁA  
 uprawnienia budowlane do projektowania i kierowania robotami budowlanymi bez ograniczeń w specjalności: instalacyjnej - sieci i inst. wod.-kan., co, gaz i wentyl.  
 Nr ew. 32/00/WŁ

**STAROSTA POWIATU ŁĘCZYCKIEGO**  
**POWIATOWY OŚRODEK DOKUMENTACJI**  
**GEODEZYJNEJ I KARTOGRAFICZNEJ W ŁĘCZYCY**

W obszarze oznaczonym linią ..... dokonano aktualizacji treści mapy zasadniczej. Dokumenty z pomiaru uzupełniającego przysto do zjednoczenia powiatowego w dniu 14.05.2005 r. ewidencjonowano pod nr. 600-11/2005

Niniejsza mapa może służyć do celów projektowych.

Projektowane chłostki budowlane wymagają pokorenia na budowę podlegają wytyczeniu i inwentaryzacji powykonawczej przez jednostki uprawnione do wykonywania prac geodezyjnych.

Łęczyca, dnia 26.04.2005

Sławomir Strzacha  
 PODINSPEKTOR  
 w Urzędzie Geodezji i Kartografii,  
 Kształnictwo i Gospodarka Nieruchomościami

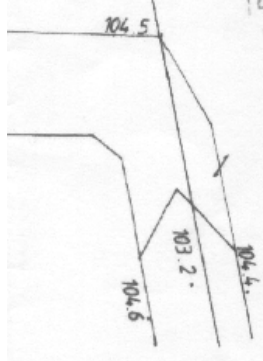

STAROSTWO POWIATOWE  
w ŁĘCZNY  
Wydział Architektury i Budownictwa  
Pl. T. Kosciuszki 1, 99-100 Łęczyca  
tel. (0-24) 366-1224

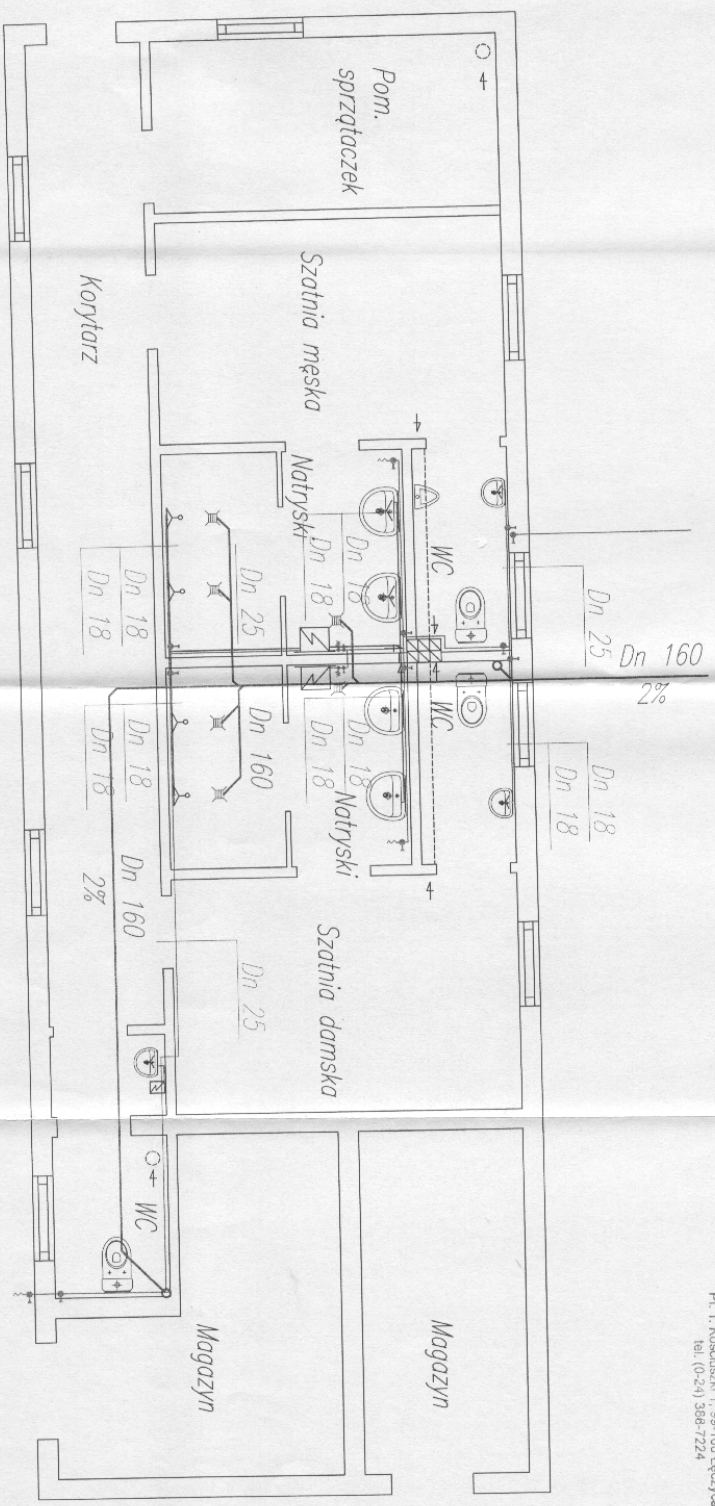

mgr inż. ZBIGNIEW CEBUŁA  
projektowanie budowlane, projektowanie  
instalacji wodociągowej i kanalizacyjnej  
ul. Wolności 10, 99-100 Łęczyca  
tel. i fax: 366-1224, 366-1224  
Nr ew. 5272, 5273, 5274, 5275 (wzrost)

*[Signature]*

Opis:	Budynek Zaplecza w Miłczkowicach		
Branża i stadium:	PT instalacji wodociągowej i kanalizacyjnej		
Treść rysunku:	Rzut budynku		
Opracował:	Data:	Skala:	Nr rys.:
Zbigniew Cebula upr. 32/00/MK	04.2005	1 : 50	2



STAROSTWO POWIATOWE  
w ŁĘCZYCY  
Wydział Architektury i Budownictwa  
Pl. T. Kościuszki 1, 95-100 Łęczyca  
Tel. (0-24) 506-7224

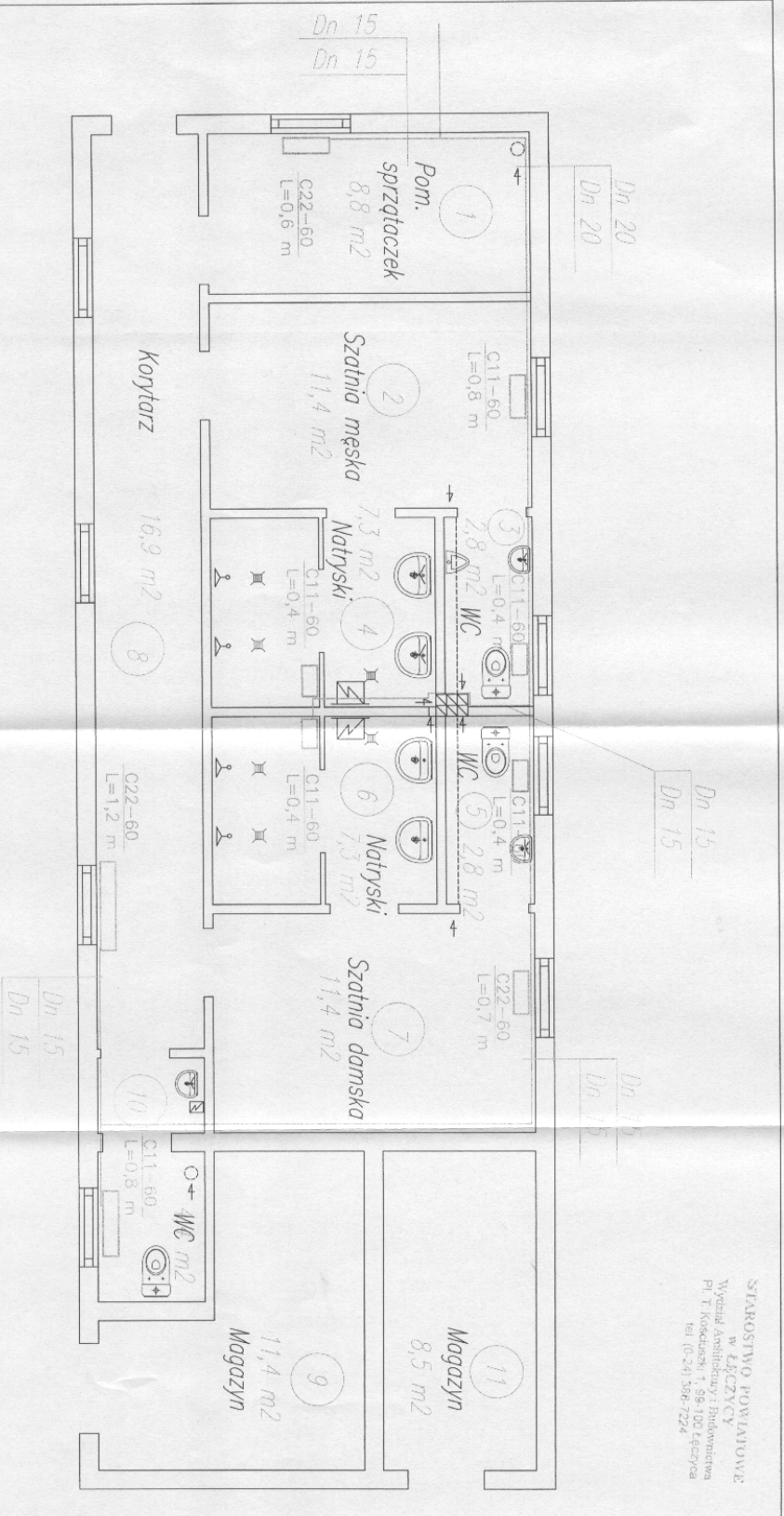

mgr inż. ZBIGNIEW CEBULA  
opieweniach budowlanych i inżynierii  
Lubomirski w sąpiznności: inżynier  
inżynier inżynier inżynier inżynier  
inżynier inżynier inżynier inżynier

Opiekun:	Budynek Zaplecza w Wilczkowicach		
Brzoza i studium:	PT instalacji centralnego ogrzewania		
Treść rysunku:	Rzut budynku		
Opisawca:	Data:	Skala:	Nr rys.
Zbigniew Cebula upr. sz/00/NK	04.2005	1 : 50	3

STAROSTWO POWIATOWE  
w ŁĘCZYZY  
Wydział Architektury i Budownictwa  
Pl. T. Kosciuszki 1, 09-100 Łęczysca  
tel. (0-24) 386-7224

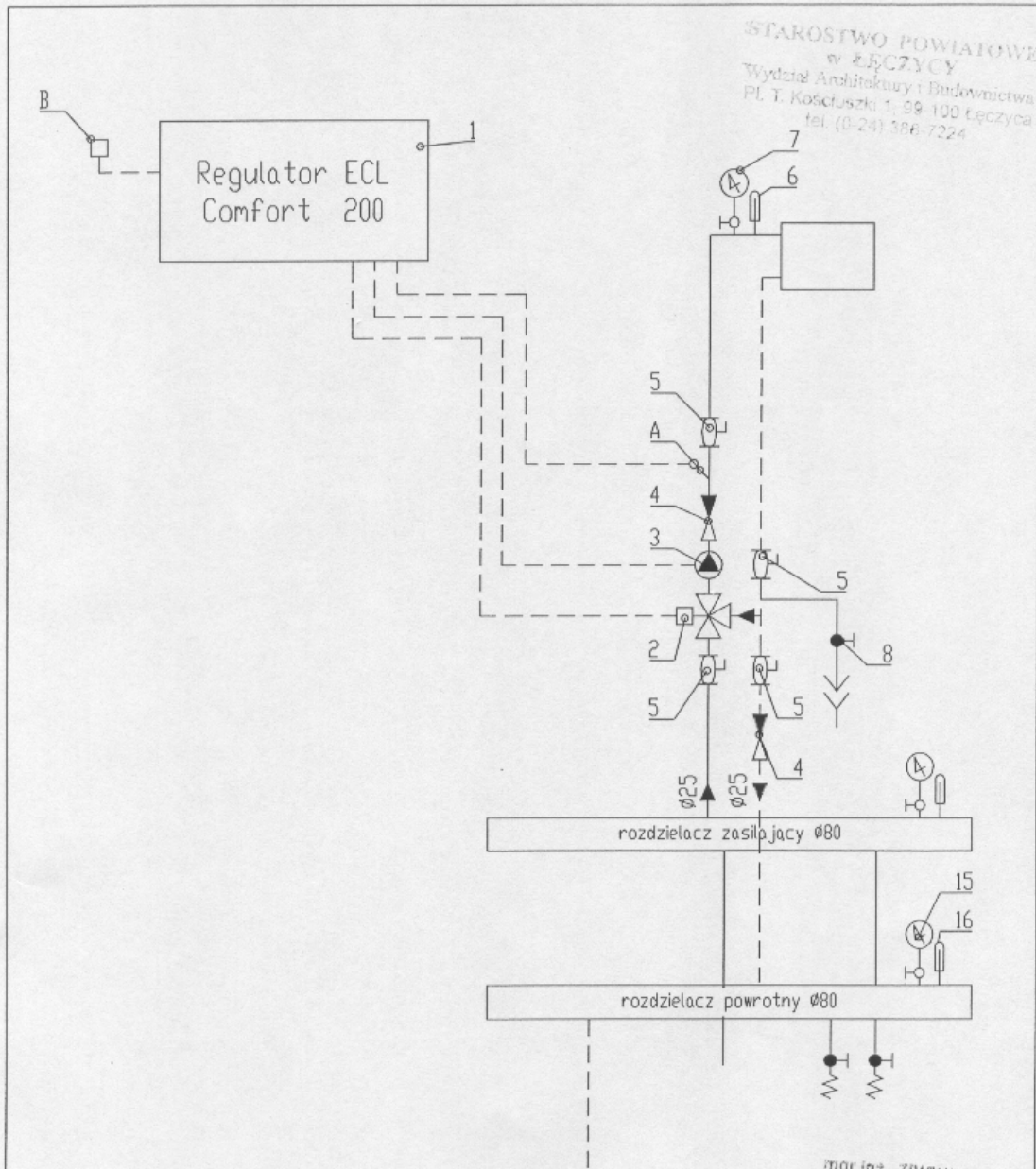

mgr inż. ZBIGNIEW CEBUJA  
opracowania budowlane do projektowania  
i kierowania robotami budowlanymi bez  
ograniczeń w specjalności: instalacyjnej-  
sieci i inst. wod.-kan., c.o., gaz i wentyl.  
NIP: 524-327052-000

Objekt:	Budynek Zaplecza w Wilczkowicach		
Branża i stadium:	PT instalacji co		
Treść rysunku:	Schemat podłączenia w kotlewni		
Opracował:	Data:	Skala:	Nr rys. 4
Zbigniew Cebula upr. 32/00/WŁ	09.2003	schemat	

STAROSTWO POWIATOWE  
w KĘPCZYCY  
Wydział Architektury i Budownictwa  
Pl. T. Kosciuszki 1, 59-100 Kępno  
tel. (0-24) 308-724

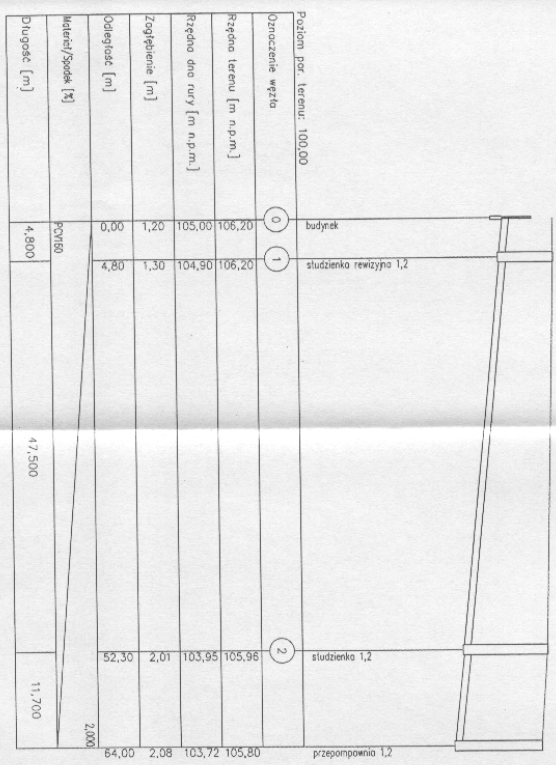

mgr inż. ZBIGNIEW CEBULA  
Pracownia Inżynierska do projektowania  
i nadzoru nad robotami budowlanymi  
ul. Wolności 10, 59-100 Kępno  
tel. (0-24) 308-724  
www.zcbn.pl

Objekt: Budynek Zaplecza w Wilezkowicach  
Branża i stadium: PT przyłącza kanalizacyjnego  
Treść rysunku: Profil przyłącza  
Opracował: Z. Cebula upr. nr 32/00/WK  
Skala: 1:100/500  
Nr rys. 5

STAROSTWO POWIATOWE  
w ŁĘCZYCY  
Wydział Architektury i Budownictwa  
Pl. T. Kościuszki 1, 89-100 Łęczyca  
tel. (0-24) 308-7224

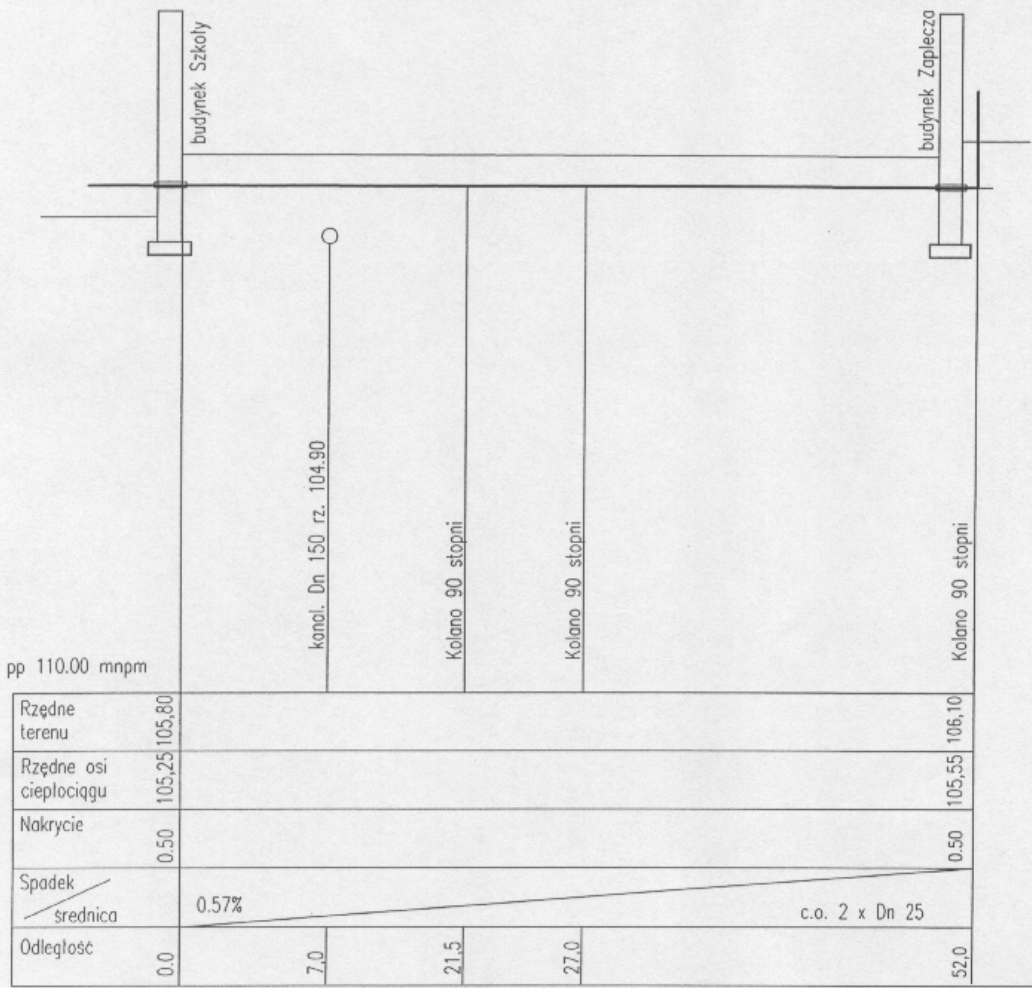

mgr inż. ZBIGNIEW CEBULA  
uprawnienia budowlane do projektowania  
i kierowania robotami budowlanymi bez  
ograniczeń w specjalności: instalacyjnej-  
sieci i inst. wod.-kan., co, gaz i wentyl.  
Nr ew. 32/00/199

Objekt:	Budynek Zaplecza w Wilczkowicach	
Branża i stadium:	PT przyłącza c.o. Dn 25	
Treść rysunku:	Profil przyłącza c.o. i c.u.w.	
Opracował:	Skala:	Nr rys.
Z. Cebula upr. nr 32/00/WŁ	schemat	6



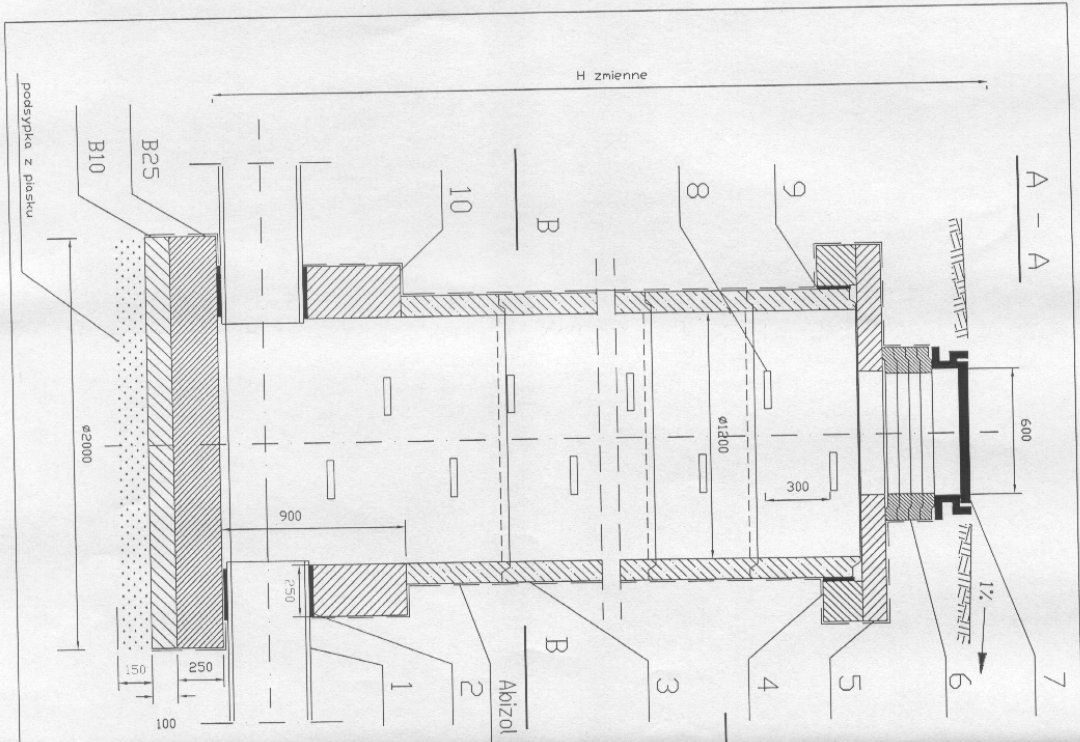

**ABIZOL RK2 DZNACZENIA**

1. Rura PVC  $\varnothing 200$
2. Pierścien uszczelniający BKK
3. Kregi żelbetowe  $\varnothing 1200 \times 500$
4. Pierścien odciążający  $\varnothing 1800$
5. Pokrywa żelbetowa  $\varnothing 1800$
6. Pierścienie betonowe Dn 600
7. Wiaz żelwiny 4 DT
8. Stopnie żelazowe powlekane PE
9. Kit trwały plastyczny
10. Podmurówka z cegły kanałzacyjnej lub krag wylewany "na pokro"

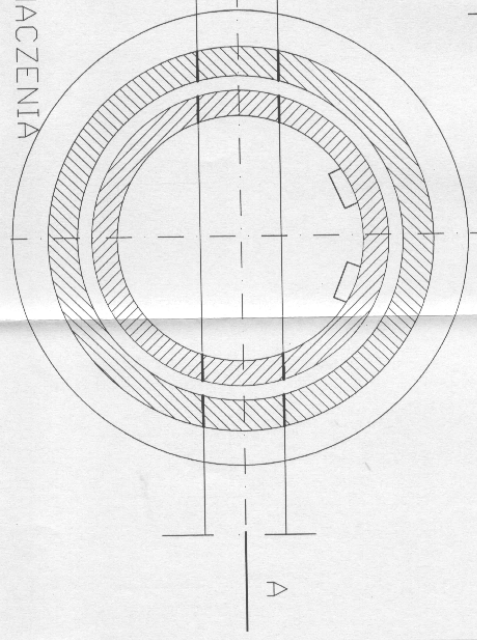

STAROSTWO POWIATOWE  
W HELCZYCY  
Wydział Architektoniczny Budownictwa  
Pl. T. Kosciuszki 1, 38-100 Łęczyca  
tel. (0241) 366-7724

Projektant: ZBIGNIEW CEBULA  
Kierownik projektu: ZBIGNIEW CEBULA  
Kierownik wykonania: ZBIGNIEW CEBULA  
Data: 2005

Nazwa obiektu budowlanego:			
Przyłącza sanitarne w m. Wilczkowice			
Nazwa rysunku:		Skala:	Numer rysunku:
Studnia rewizyjna			8
Inny / nazwa i sposób wykonania:			
Zbigniew Cebula		Skala rysunku:	Data:
		30/00/WZ	kwiecień 2005
			Podpis:
			<i>Zbigniew Cebula</i>